



دليل المستخدم لبرنامج قارئ بطاقة الهوية

الإصدار الثاني

يتكون هذا الدليل من جزئين رئيسيين:

1. تعليمات تثبيت برنامج قارئ بطاقة الهوية.

2. تعليمات استخدام برنامج قارئ بطاقة الهوية.

1- تعليمات تثبيت قارئ بطاقة الهوية:

1- بعد تحميل البرنامج من خلال الوصلة التالية

(http://www.smartcard.gov.bh/reader_app.zip)

2- قم بفك ضغط الملفات إما باستخدام برنامج (WinRAR) أو (WinZip)

3- بعد فك الضغط سيظهر لديك مجلد بأسم (IDAccess V 2.0) يحتوي الملفات التالية:

Setup.exe , Settings.ini , IDAccess V.2.0.msi , dotnetfx.exe , Config.ini

4- إذا كان جهاز الكمبيوتر الخاص بك مهياً و مثبت عليه (Microsoft .NET Framework 1.1) الرجاء الذهاب إلى الخطوة رقم **9**.

5- قم بتشغيل ملف (dotnetfx.exe).

6- قم بالنقر على زر (Yes) كما هو موضح بالشكل التالي.

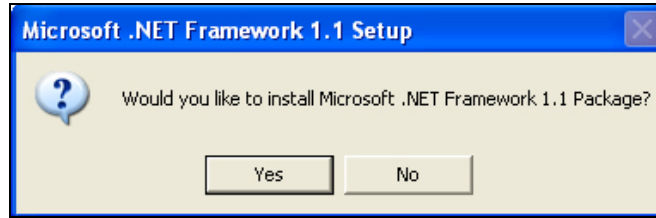

7- ثم اختر (I agree) و انقر على زر (Install) كما هو موضح بالشكل التالي.

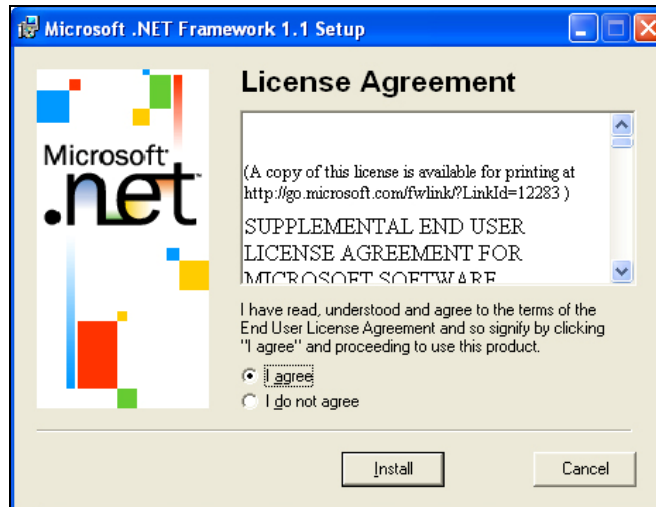

8- عد الانتهاء من نقل الملفات إلى القرص الصلب ستظهر الشاشة التالية ، قم بالنقر على زر (OK).

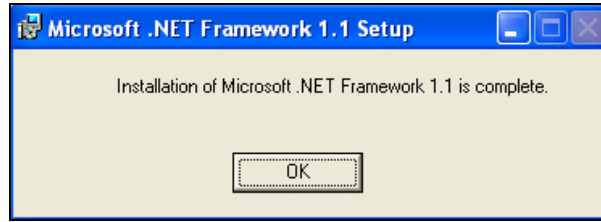

9- تبدأ خطوات تثبيت برنامج قارئ بطاقة الهوية بتشغيل الملف (IDAccess V.2.0.msi) كما هو موضح بالشكل التالي.

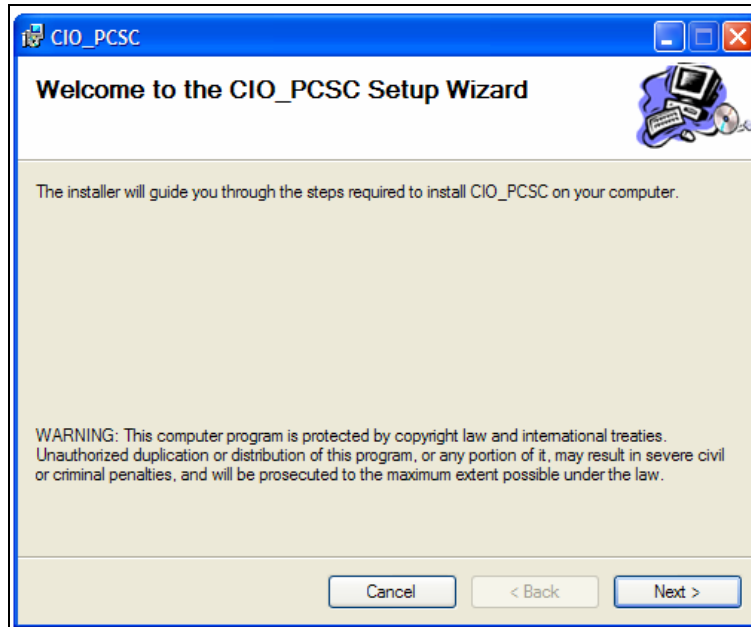

10- قم بالنقر على زر (Next).

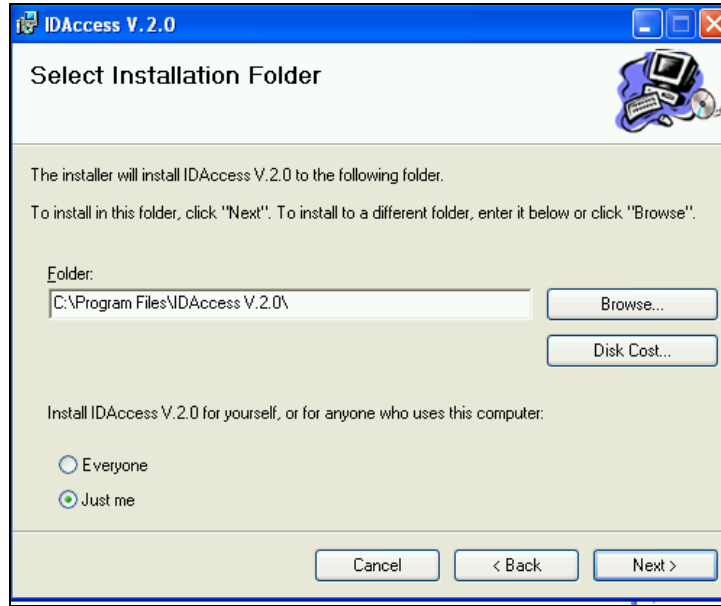

11- قم بالنقر على زر (Next).

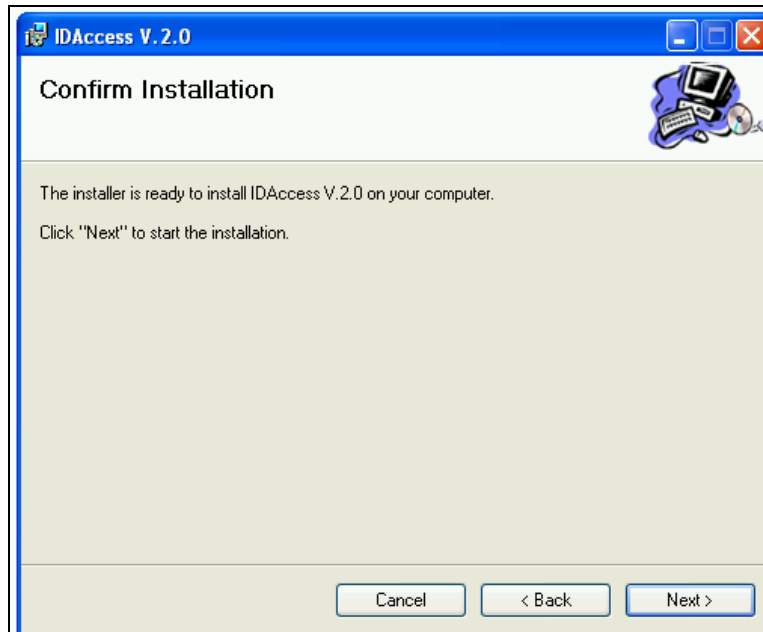

12- بعد الانتهاء من عملية التثبيت يقوم برنامج التثبيت بعرض شاشة تشير إلى انتهاء عملية التثبيت.

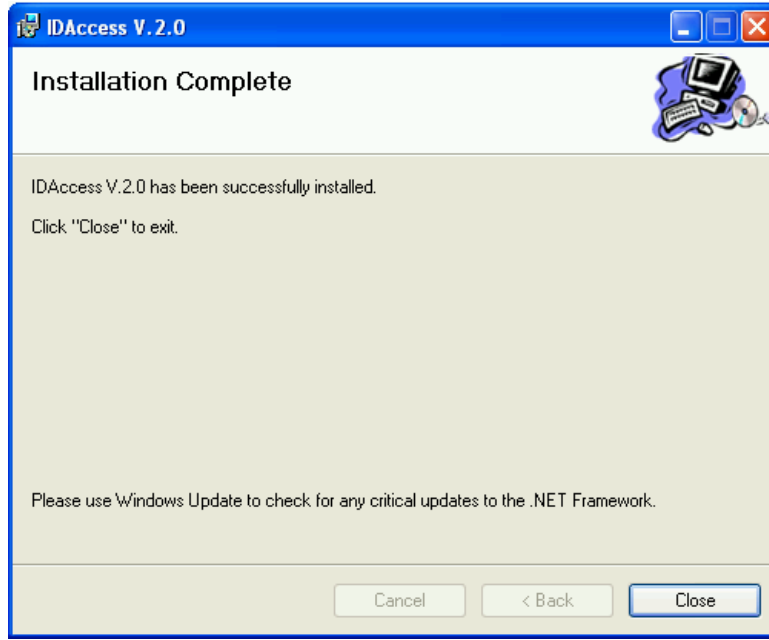

13- قم بالنقر على زر (Close).

14- بعد انتهاء عملية التثبيت سيكون باستطاعتك تشغيل البرنامج من خلال الاختصار الموجود على سطح المكتب أو في قائمة البرامج تحت اسم (IDAccess.exe).

2- تعليمات استخدام برنامج قارئ بطاقة الهوية :

يتكون البرنامج من شائتين :

1- الشاشة الرئيسية:

KINGDOM OF BAHRAIN
CENTRAL INFORMATICS ORGANISATION

الجهاز المركزي للمعلومات
مملكة البحرين

CPR Number: Block Name:
Name: Arabic Block Name:
Arabic Name: Governorate Number:
Gender: Nationality:
Date of Birth: Place of Birth:
Card Expiry Date: Arabic Place of Birth:
E-mail: Country of Birth:
Contact Number: Passport Number:
Residence Contact Number: Passport Type:
Fax Number: Passport Sequence Number:
P.O. Box: Passport Issue Date:
Flat Number: Passport Expiry Date:
Building Number: Visa Number:
Building Alpha: Visa Expiry Date:
Arabic Building Alpha: Visa Type:
Road Number: Resident Number:
Road Name: Resident Expiry Date:
Arabic Road Name: Resident Type:
Block Number:

Read Save Clear

Status: Ready ... Exit Help

- عند إدخال بطاقة الهوية في قارئ البطاقة الآلي والنقر على زر (Read) يقوم البرنامج بقراءة محتوى البطاقة وعرضها في الشاشة الرئيسية.

- عند النقر على زر (Clear) تمسح البيانات التي تمت قرائتها من بطاقة الهوية من على الشاشة .

- لحفظ البيانات المعروضة على الشاشة بعد قراءة البرنامج لبطاقة الهوية، قم بالنقر على زر (Save) ، سيقوم البرنامج (للمرة الأولى فقط) بعرض قائمة إختيار مجلد الحفظ لإختيار مكان حفظ الملف.

- في حال أردت أن تغير مسار حفظ الملفات قم بفتح الملف (Settings.xml) الموجود في المسار (C:\Program Files\IDAccess V.2.0) ، وقم بتعديل الجزء المتعلق بالمسار (> add) عند القيمة (Value) (</ "key="Path" value="C:\data\cprs

2- شاشة المساعدة عبر النقر على وصلة (Help) الموجودة أسفل البرنامج والتي يوضحها الشكل التالي

